



notas de Interés

Es de suma importancia:

- ✓ Que **portes tu credencial de trabajador** cuando entres o salgas del edificio;
- ✓ Llena correctamente tu **pase de salida** si te ausentas. **Recuerda ya se encuentra en el modulo de COVIAPI;**
- ✓ En caso de que requieras salir de las oficinas y no te es posible retornar, **deberas llenar tu justificante único.** Disponiblen el modulo de COVIAPI.

Informes en el Área de Recursos Humanos

- ✓ Entrega tus oficios a tiempo.
- ✓ Recuerda: **Tramita tus vacaciones con 10 días de anticipación** (no se autorizan vacaciones retroactivas por días de faltas) y **llena tu formato unico.**
- ✓ No lo olvides: los permiso económico se solicitan con 5 días de anticipación; **y no se autorizan pegados a fines de semanas ni a días festivos**, ni se podran juntar a las vacaciones.
- ✓ Las Omisiones mismo día;
- ✓ Tus inasistencias inmediatamente al día siguiente.

Consejos para el cuidado de tu tarjeta de acceso de trabajador:

- ✓ No la perfores;
- ✓ No la Dobles;
- ✓ No se te olvide **Pasar a firmar tu nómina dentro de los cinco días hábiles posterior al pago.**

Recomendaciones de manejo de tarjeta de vale de despensa:

- Si requieres cualquier tipo de consulta, extravío o algún problema acerca de las tarjetas de vales de despensa pluxee (cancelación, aplicación, comercios afiliados, etc.), puedes comunicarte al **55-5091-2414** ya que el trámite es personal. En caso de extravío, después de solicitar la cancelación del plástico, favor de acercarse a Recursos Humanos (o comunicarse en caso de los centros de trabajo de Seybaplaya y Gerencia Carmen) para gestionar la reposición de esta misma:
- Firma al reverso de tu tarjeta;
- Guarda el número de tu tarjeta en un lugar seguro;
- No expongas el plástico al calor, si vas en tu vehículo y lo dejas olvidado, el plástico suele deformarse, haciendo de este modo que la cinta magnética y el chip distorsione la información;
- Si lo llevas en la cartera, vigila que no se doble, pues al doblarse el chip o la cinta magnética puede causar problemas al momento de tu compra en comercios;
- Si es posible, llévalo contigo sólo cuando lo vayas a ocupar;
- Puedes consultar tu saldo enviando un mensaje de texto al 20500 (tendrá un costo) con los 16 dígitos de la tarjeta y recibirás el saldo actual; baja la apps en la tienda virtual (play store) de tu teléfono.

Para mayor información, visita la Pagina web:
<https://www.sodexo.com.mx/blog/consultar-saldo-pluxee/>

9 de septiembre

ACUERDO POR EL QUE EL COMITÉ COORDINADOR DEL SISTEMA NACIONAL ANTICORUPCIÓN

Con fundamento en los artículos 35, fracciones V y III de la Ley General del Sistema Nacional Anticorrupción y 18, fracción XII del Estatuto Orgánico de la Secretaría Ejecutiva del Sistema Nacional Anticorrupción, certifico que el Comité Coordinador del Sistema Nacional Anticorrupción en su Tercera Sesión Ordinaria de 2018, celebrada el día 13 de septiembre de 2018, aprobó el

SINTOMATOLOGÍA DEL DENGUE

ANTE CUALQUIERA DE ESTOS SÍNTOMAS, ACUDE A TU UNIDAD DE SALUD MÁS CERCANA

FIEBRE

- DOLOR MUSCULAR
- SARPULLIDO
- DOLOR DE OJOS
- DOLOR ARTICULAR
- DOLOR DE CABAZA

Sin criaderos no hay mosquitos, y sin mosquitos no hay dengue.

NO TE AUTOMEDIQUES



- Nombre Completo
- Herrera Estrada Salatiel
 - Aaal Cohuich Miguel
 - Chan Vazquez William
 - Chablé Witz Elvia
 - Gómez Brito Jaime
 - Salazar Cruz Adrian
 - Ayuso Góngora Gustavo
 - Martin Rendis Andres
 - Medina Aguilar Aaron
 - Estrella Mendez Gabriel
 - Pérez Sonda Román
 - May Coral Rosario
 - Ye Berzunza Francisco
 - Pacheco Castillo María
 - Cruz Queb Isidro
 - Reyes Diaz Raúl
 - Tún Velázquez Carlos
 - Novelo Gonzalez Karina
 - Santini Sanchez Rosaura
 - Zetina Potenciano Georgina
 - Canepa Almeyda Celina
 - Arana Domínguez Jhony
 - Chi Can Carlos Damián
 - Dey Noh Luis Felipe
 - Garfias Montero Hugo
 - Cach Perez Sara
 - Chan Hernandez Myrta
 - García Naal Brenda
 - May Gonzalez Joaquín
 - Hernandez Martínez Rosa
 - Rodríguez Notario Agustín
 - Santisbon Inclán Agustín

Respeto a los Derechos Humanos

Los colaboradores del APICAM respetan los derechos humanos, y en el ámbito de sus competencias y atribuciones, los garantizan, promueven y protegen de conformidad con los Principios de Universalidad, que establece que los derechos humanos corresponden a toda persona por el simple hecho de serlo; de Interdependencia, que implica que los derechos humanos se encuentran vinculados íntimamente entre sí; de Indivisibilidad, que refiere que los derechos humanos conforman una totalidad, de tal forma que son complementarios e inseparables, y de Progresividad, que prevé que los derechos humanos están en constante evolución y bajo ninguna circunstancia se justifica un retroceso en su protección.

OJO - SE APLICARÁ EVALUACION:

Código de ética: La ética es el conjunto de normas morales que rigen la conducta de las personas en cualquier ámbito de la vida.

El comité de ética y prevención de conflictos de Interés es la Instancia colegiada

Propicia la integridad de los servidores públicos e implementa acciones permanentes que favorecen su comportamiento ético en la "Dependencia" Administración Portuaria Integral de Campeche, S.A. de C.V. Participar activamente en las acciones del Comité y de Prevención de Conflictos de Interés es nuestra obligación como servidores públicos.

***JUNTOS POR UN SERVICIO PÚBLICO, ÉTICO E ÍNTEGRO*.**

Si tienes alguna Denuncia, envíenosla a CORREO INSTITUCIONAL comite.etica@puertosdecampeche.com.mx

CAUSAS DE ESTRÉS LABORAL

- 01 CARGA DE TRABAJO
- 02 FUNCIONES EN EL TRABAJO
- 03 CONDICIONES LABORALES
- 04 GERENCIA
- 05 PROBLEMAS CON OTRAS PERSONAS
- 06 MIEDO POR SU FUTURO

¿Sabías qué...?

¿Sabías qué...?

¿Sabías qué...?

Principios Código de Ética

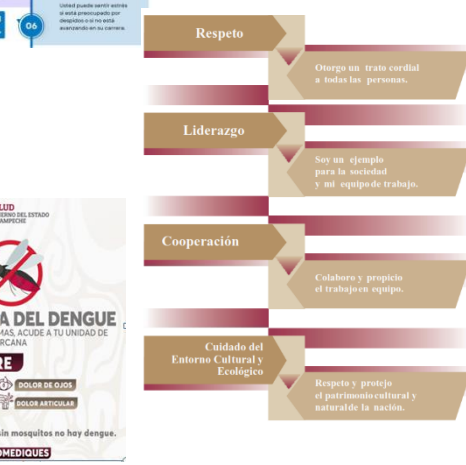

El Código de Conducta es el instrumento que orienta y da certeza plena a los colaboradores que integran el APICAM, sobre el comportamiento ético al que deben sujetarse en su quehacer cotidiano, para que prevengan conflictos de interés y que delimiten su actuación en situaciones específicas que pueden presentarse conforme a las tareas, funciones o actividades que involucra la operación y el cumplimiento de los planes y programas del organismo, así como las áreas y procesos que involucran riesgos de posibles actos de corrupción

Como colaborador debo:

1.- Actuar con estricto apego al respeto de los derechos humanos reconocidos en la Constitución Política de los Estados Unidos Mexicanos y en los tratados internacionales de los que el Estado mexicano sea parte, así como de sus garantías.

Como colaborador evito:

1.- Cometer actos que atenten en contra de la vida, la integridad, la igualdad, la libertad, el honor, la vida privada, la salud, el acceso a la información, el medio ambiente, el empleo, la justicia y la equidad de género de las personas, tanto al interior como al exterior del organismo.

OJO - SE APLICARÁ EVALUACION:

Código de ética: La ética es el conjunto de normas morales que rigen la conducta de las personas en cualquier ámbito de la vida.

El comité de ética y prevención de conflictos de Interés es la Instancia colegiada

Propicia la integridad de los servidores públicos e implementa acciones permanentes que favorecen su comportamiento ético en la "Dependencia" Administración Portuaria Integral de Campeche, S.A. de C.V. Participar activamente en las acciones del Comité y de Prevención de Conflictos de Interés es nuestra obligación como servidores públicos.

***JUNTOS POR UN SERVICIO PÚBLICO, ÉTICO E ÍNTEGRO*.**

Si tienes alguna Denuncia, envíenosla a CORREO INSTITUCIONAL comite.etica@puertosdecampeche.com.mx

- ### Valores que promueve
1. Respeto
 2. Liderazgo
 3. Cooperación
 4. Cuidado del entorno cultural y ecológico
- ### ¿Cómo me ayuda?
1. Atiende mis denuncias del incumplimiento del Código de Ética, Código de Conducta y Reglas de Integridad.
 2. Colabora con mejorar el clima organizacional en mi Dependencia o Entidad.
 3. Me asesora en valores, principio, reglas de integridad y prevención de conflictos de interés.
 4. Me vincula con autoridades y personas especializadas en prevención, atención y sanción en casos de discriminación, hostigamiento y acoso sexual.
- ### Objetivo:
1. Establece los principios
 2. Establece las obligaciones y las instancias para denunciar.

¿Quiénes pueden acercarse? Servidores públicos, Ciudadanía en general

Organigrama Comité de Ética 2024-2026

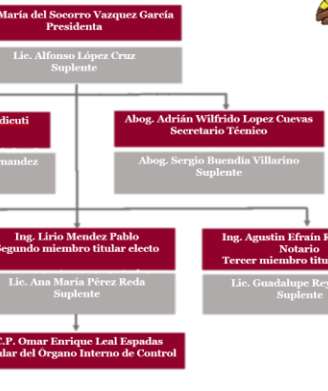

Efemérides

- 1 SEPTIEMBRE** 1925 Se inaugura el Banco de Mexico
- 2 SEPTIEMBRE** 1945 Termina la Segunda Guerra Mundial
- 15 septiembre** DÍA MUNDIAL DEL HERMANO
- 08 de septiembre** Día Internacional de la Alfabetización
- 9 septiembre** DÍA MUNDIAL DE LA AGRICULTURA
- 13** Día de los Niños Héroes
- 16** Aniversario del inicio de la independencia de México
- 21** Día internacional de la paz
- 22** Equinoccio de otoño
- 28 de Septiembre** Se firma el Acta de Independencia de México
- 29 septiembre** DÍA MUNDIAL DEL CORAZÓN

Misión

Satisfacer con eficiencia, eficacia y calidad la demanda de los servicios portuarios e infraestructura para la industria petrolera y otras actividades económicas, contribuyendo al desarrollo de la región.

Visión

Ser el sistema portuario más importante para la industria energética de la región, impulsando la integración eficiente de las cadenas logísticas y la diversificación económica, en armonía con el medio ambiente.